

8.3

8.3.1

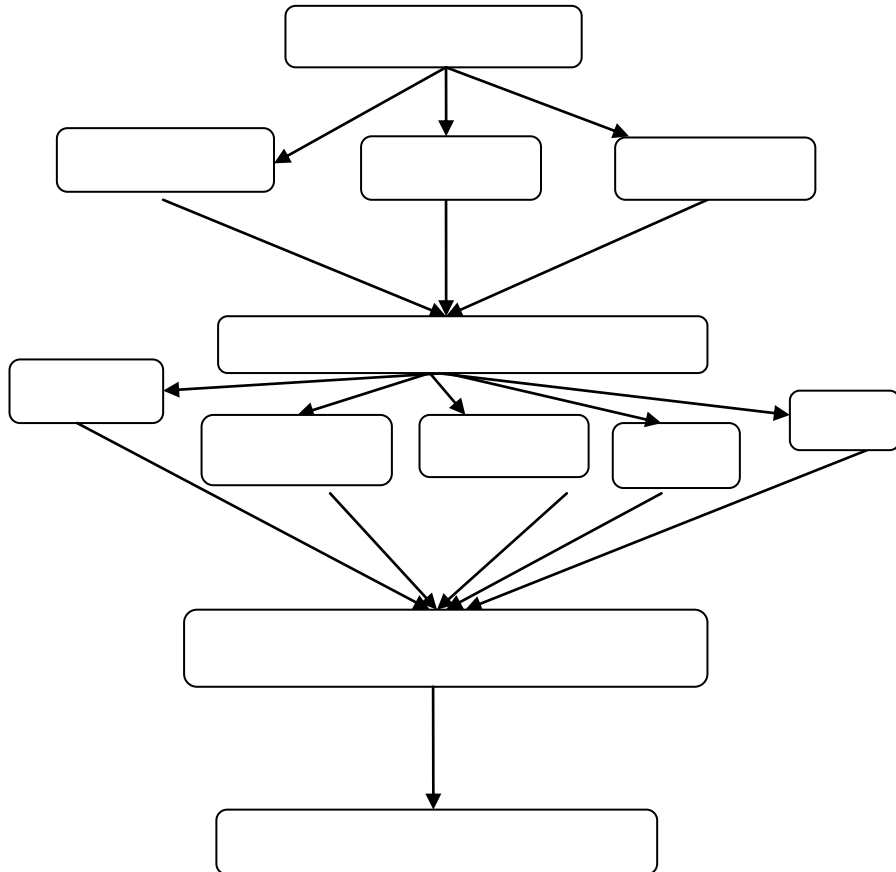

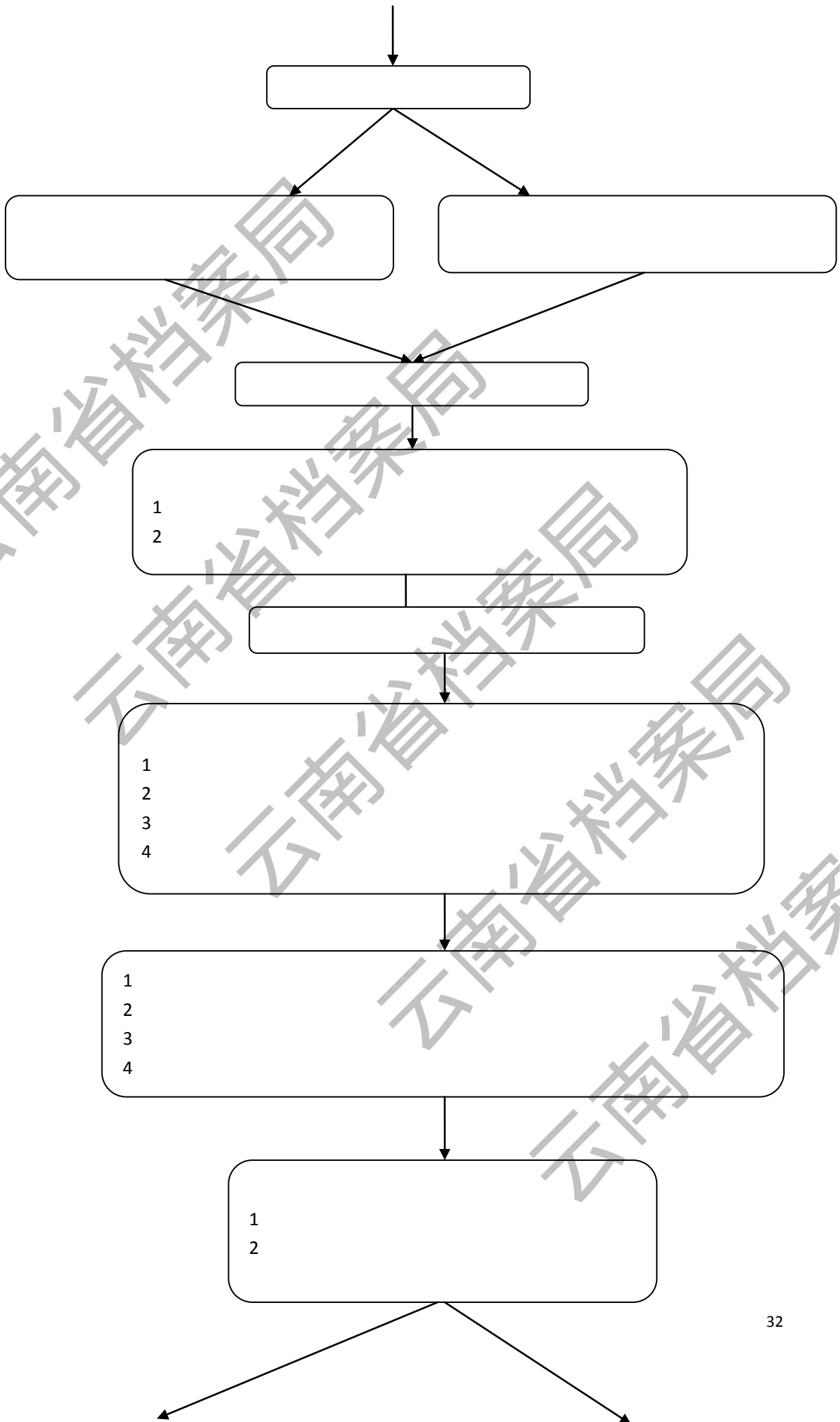

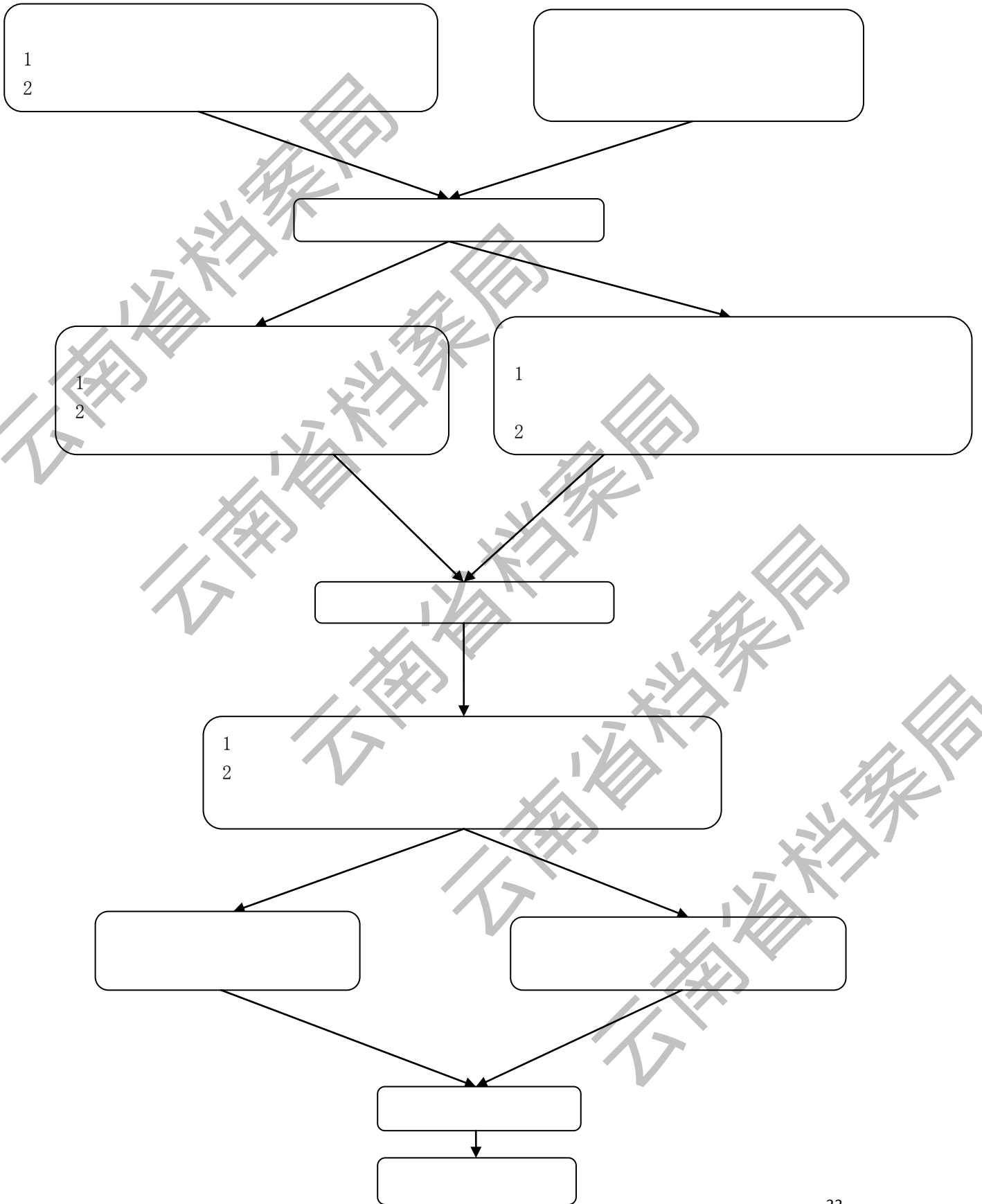

8.3.2

1 .

云南省档案局

云南省档案局

云南省档案局

云南省档案局

云南省档案局

2 .

云南省档案局

云南省档案局

XXX

X

1.

2.

3.

4.

5.

云南省档案局

云南省档案局

?

云南省档案局

4 .

云南省档案局

云南省档案局

云南省档案局

云南省档案局

云南省档案局

,

1.

8.4

1 .

2 .

云南省档案局

云南省档案局

云南省档案局

云南省档案局

云南省档案局

云南省档案局

云南省档案局

云南省档案局

云南省档案局

云南省档案局

4 .

2016

,

8.5

1.

云南省档案局

云南省档案局

云南省档案局

云南省档案局

云南省档案局

云南省档案局

云南省档案局

云南省档案局

云南省档案局

云南省档案局

2

3

4

云南省档案局

云南省档案局

云南省档案局

云南省档案局

云南省档案局

2 .

1

2

3

4

云南省档案局

5

云南省档案局

云南省档案局

云南省档案局

云南省档案局

9

9.1

1

2

3

9.2

9.2.1.

9.2.2.

9.3

2010

10

S002

S001

201401

201402

9.3.1

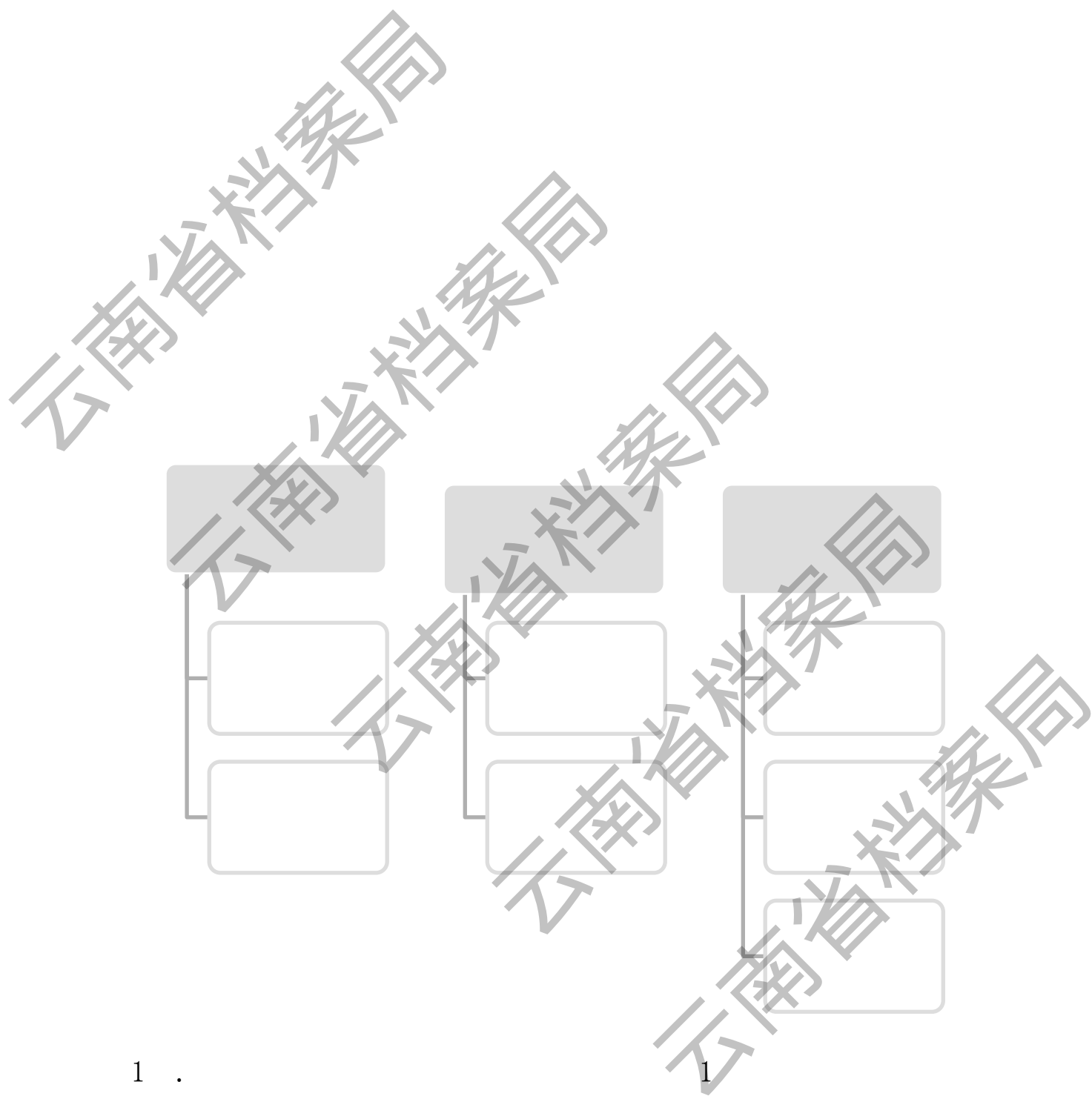

1 .

1

;

2

3

3 .

2014				1			

201401

201402

201403

9.3.2

S001

S002

S001

S002

1 .

JPEG TIFF

600 dpi

1M

1-2

2 .

Sony

10

10.1

1 .

[1]

1

[2] 2

3

云南省档案局

云南省档案局

云南省档案局

[3]

云南省档案局

云南省档案局

10.2

1

[4]

2

云南省档案局

云南省档案局

云南省档案局

云南省档案局

云南省档案局

3

[5]

云南省档案局

云南省档案局

云南省档案局

云南省档案局

云南省档案局

10.3

1

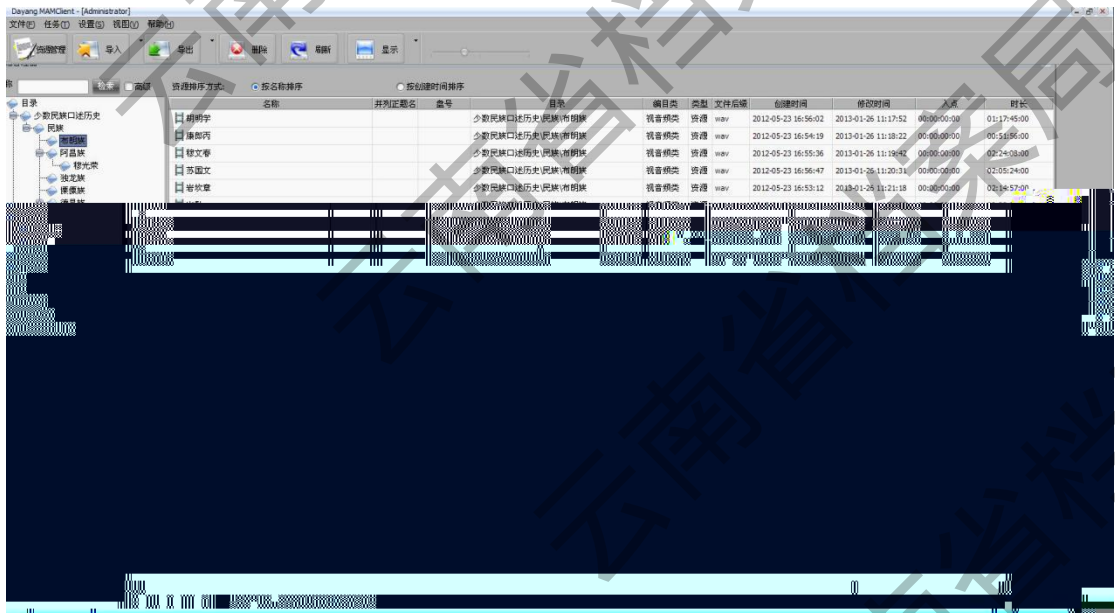

1

2 .

3 .

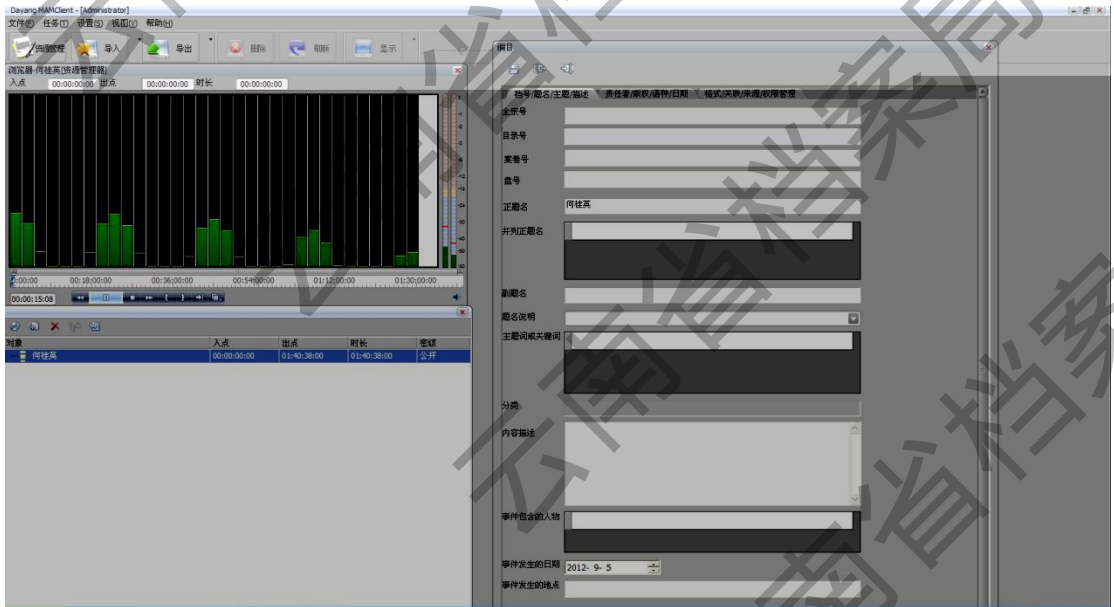

4 .

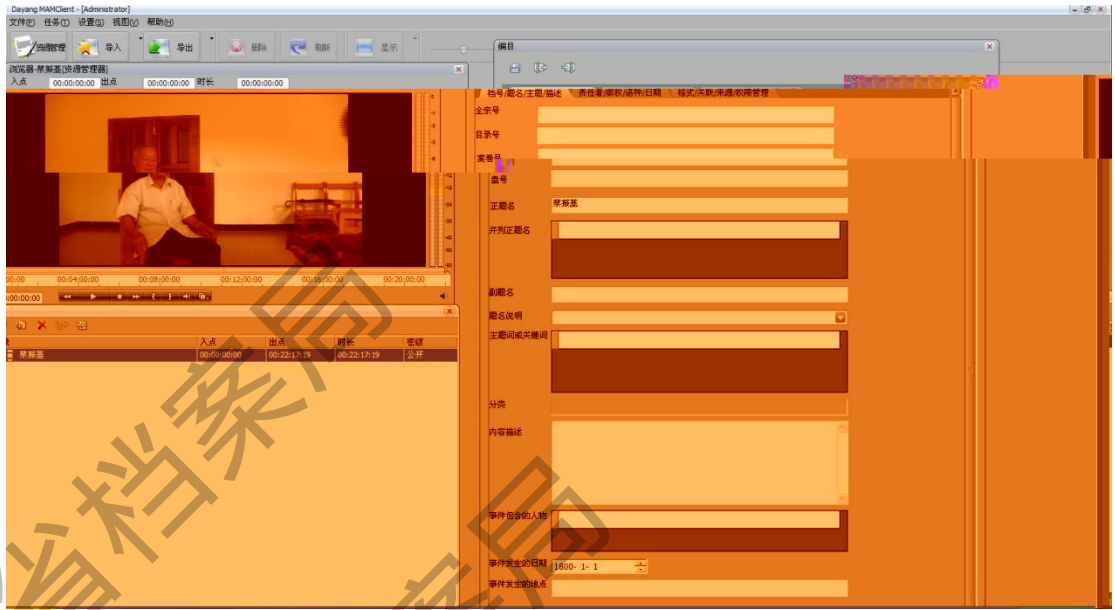

VHS S-VHS 3/4 3/4 Betacam Betacam

5 .

6 .

11.

云南省档案局

云南省档案局

云南省档案局

云南省档案局

云南省档案局

[1] . [M]. 1922:12.

[2] . ORACLE [M].

1998. 5.

[3] . [C]. 2013

[4] .

[J]. 2011 11 35-37.

[5] . [J]. 2011 12 96.

[6] .
[J]. 2011 11 35-37.

云南省档案局
云南省档案局
云南省档案局
云南省档案局
云南省档案局